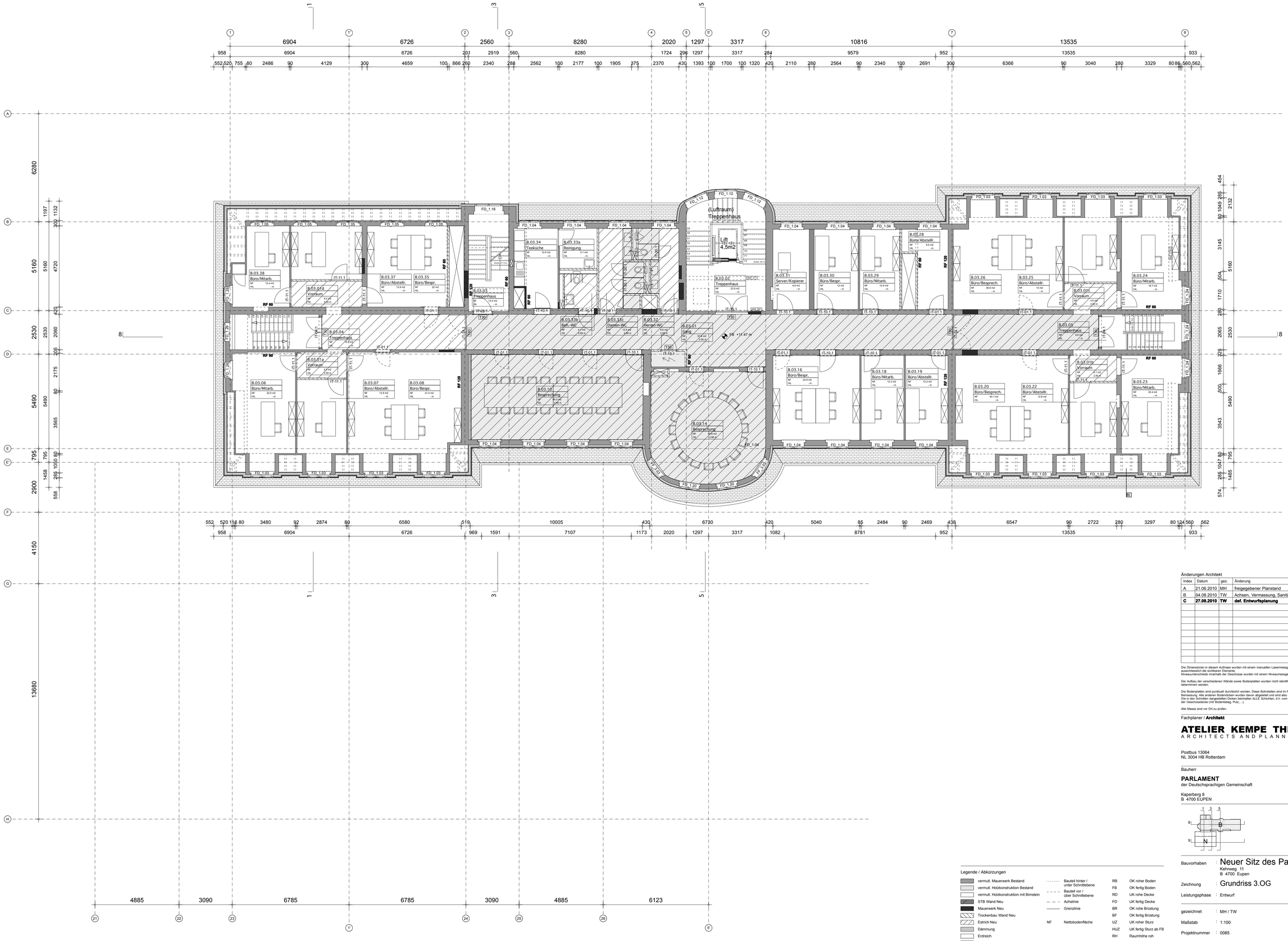

Änderungen Architekt — Planbezeichnung E_GR_03

Index	Datum	gez.	Änderung
A	21.06.2010	MH	freigegebener Planstand
B	04.08.2010	TW	Achsen, Vermassung, Sanitär
C	**27.08.2010**	**TW**	**def. Entwurfsplanung**

Die Dimensionen in diesem Aufmass wurden mit einem manuellen Laermessgerät genommen und per Dreiecksmessung geprüft. Gemessen wurden ausschliesslich die sichtbaren Elemente.
Niveauunterschiede innerhalb der Geschosse wurden mit einem Niveaumessgerät ermittelt.

Der Aufbau der verschiedenen Wände sowie Bodenplatten wurden nicht identifiziert und muss per Bohrung und Analyse durch einen Experten determiniert werden.

Die Bodenplatten sind punktuell durchbohrt worden. Diese Bohrstellen sind im Plan vermerkt und in den Schnitten findet man dementsprechend eine Bemassung. Alle anderen Bodendicken wurden davon abgeleitet und sind also reine Mutmassung.
Die in den Schnitten dargestellten Dicken beinhalten ALLE Schichten, d.h. vom fertigen Niveau unter der Geschossdecke bis zum fertigen Niveau über der Geschossdecke (mit Bodenbelag, Putz, ...).

Alle Masse sind vor Ort zu prüfen.

Legende / Abkürzungen

- vermutl. Mauerwerk Bestand
- vermutl. Holzkonstruktion Bestand
- vermutl. Holzkonstruktion mit Bimstein
- STB Wand Neu
- Mauerwerk Neu
- Trockenbau Wand Neu
- Estrich Neu
- Dämmung
- Erdreich
- Magerbeton
- Abgehängte Decke - Neu
- Neue Decke*
- Bauteil hinter / unter Schnittebene
- Bauteil vor / über Schnittebene
- Achslinie
- Grenzlinie
- NF Nettobodenfläche
- RB OK roher Boden
- FB OK fertig Boden
- RD UK rohe Decke
- FD UK fertig Decke
- BR OK rohe Brüstung
- BF OK fertig Brüstung
- UZ UK roher Sturz
- HUZ UK fertig Sturz ab FB
- RH Raumhöhe roh
- HIL lichte Raumhöhe
- B Boden
- D Decke
- W Wand

* zum darunterliegenden Geschoss

Fachplaner / **Architekt**

ATELIER KEMPE THILL
ARCHITECTS AND PLANNERS

Postbus 13064
NL 3004 HB Rotterdam

T +31 (0) 10 750 37 07
F +31 (0) 10 750 36 97
office@atelierkempethill.com

Bauherr

PARLAMENT
der Deutschsprachigen Gemeinschaft

Kaperberg 8
B 4700 EUPEN

T +32 (0) 87 590720
F +32 (0) 87 590730

±0.00 = 326.934m ü. M. (Lambert)

Bauvorhaben : Neuer Sitz des Parlaments der DG, Eupen
Kehrweg 11
B 4700 Eupen

Zeichnung : Grundriss 3.OG

Leistungsphase : Entwurf — Index :

gezeichnet : MH / TW — Datum : 31.05.2010

Maßstab : 1:100 — Planformat : A1

Projektnummer : 0085 — Planbezeichnung : E_GR_03

geprüft : — Freigabedatum :

geprüft : — Freigabedatum :

geprüft : — Freigabedatum :